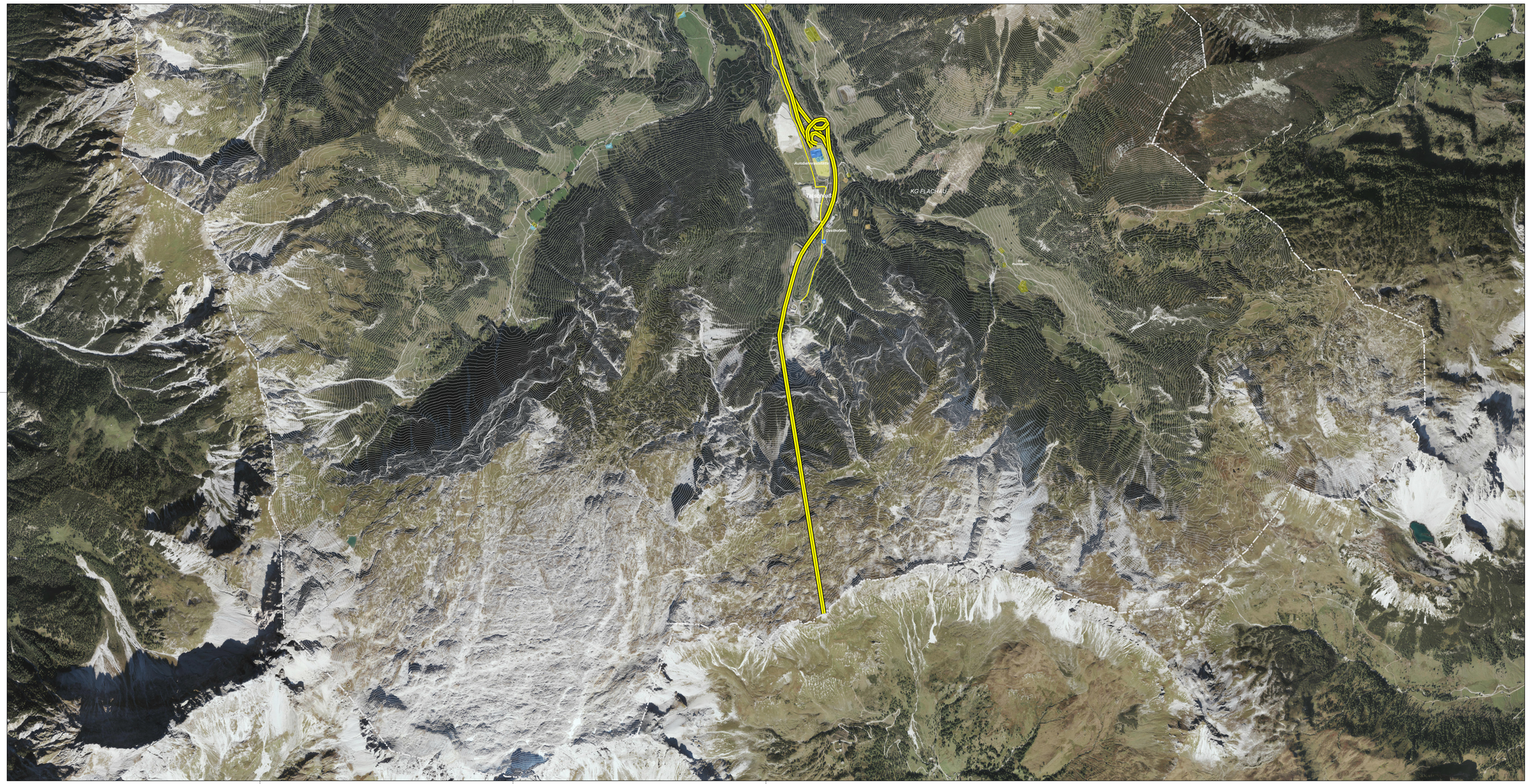

Legende

Bestehende Nutzungen

- Öffentliche Einrichtung
- Wohnen
- Zweitwohnnutzung
- Landwirtschaft
- Industrie, Produktion und Bauwesen
- Verkehr, Lagerei
- Handel
- Beherbergung und Gastronomie
- Übrige Dienstleistungen
- Sport und Erholung
- Friedhof
- Materialgewinnung
- Grünland sonstige
- Parkplatz
- Leerstand

Landwirtschaftliche Betriebe

- aktiver Betrieb
- ruhender Betrieb
- irreversibel stillgelegt

Daseinsvorsorge

- FF Freiwillige Feuerwehr
- GA Gemeindeamt
- KG Kindergarten
- VS Volksschule
- HS Hauptschule
- APH Apotheke
- SH Seniorenheim
- NV Nahversorger
- Post Post bzw. Postpartner
- PA Praktischer Arzt
- BHW Biomasseheizwerk

Verkehrsinfrastruktur

- wichtiger Geh- und/oder Radweg
- Haupterschließungsstraße
- Landesstraße
- Autobahn
- Eisenbahn
- Öffentlicher Parkplatz
- Bushaltestelle (ganzjährig bedient)
- Bushaltestelle (saisonal bedient)

Kulturgüter

- Denkmalschutz
- Kulturgut lt. Denio
- Kulturgut lt. Lokalaugenschein

Sonstiges

- Katastralgemeindegrenze
- Gemeindegrenze
- Höhenlinie 100 bzw. 50
- Höhenlinie 20 bzw. 10

N

M 1:10 000

0 250 500 1 000 Meter

Grundlagen:
Orthofoto: Grundkarte Geoland (Stand: 2020)
Nutzung: eigene Kartierung; Bauamt (Stand: 12/2021)
Straßen, Gewässer, Höhen etc.: SAGIS Gemeindedatenpaket (CM: 2019)
DKM: BEV Wien (Stand: 04/2021)

Gemeinde FLACHAU

Räumliches Entwicklungskonzept Strukturplan - Blatt Talschluss

M 1:10 000

Projektleitung:
DI Martin Sigl

Bearbeitung:
DI Martin Sigl
DI Nils Stille

GZ 408 EK 03/20-129
Salzburg, am 06.12.2021

allee 42 landschaftsarchitekten
allee 42 landschaftsarchitekten gmbh & co kg
eigenstudio für landschafts- und raumplanung
hofhaymer allee 42 • 5020 Salzburg
t: +43 662 84 53 32 • f: dw-20
m: office@allee42.at • www.allee42.at